LED照明で未来を灯す

SANKODENKI

総合カタログ



賛光電器産業株式会社

新発売！

アルコール Box



ここ注目ポイント！

POINT!! 1 POINT!!　取付け取外しが可能！

POINT!! 2 POINT!!　イベント開催時の感染予防対策に！

POINT!! 3 POINT!!　いたずら防止用鍵付！

お問い合わせ

サンコーデンキ 賛光電器産業株式会社

本社　東京都 台東区 上野 7-2-8

TEL 03-5830-7235　FAX 03-5826-3539

当社 HP

案内表示板 ※オプション

アルコール BOX の上部に設置することで、通行している方への、遠くからの視認性と、商店会の取り組みを効果的に PR できます。
また商店街ご利用者の皆様へ、より安全でクリーンな印象を与えることができます。

※サイズ（横）190mm　（縦）280mm
※支柱傷防止パッキン付





いたずら防止鍵 ※付属品

屋外設置のため、不特定多数の方が使用するので、いたずらで容器を外される、容器が盗まれるといった迷惑行為を予防できます。

夜間の設置は迷惑行為の原因となる可能性があります。
設置台はそのままで、容器のみ取りはずし、屋内保管することができます。
容器のみの取り外しが可能なので、中身の補充作業が容易にできます。

イベント・お買い物に活用

商店街の出入り口に設置することで、各店舗へ入店する前に使用していただけると、店舗での除菌を含めると 2 段階の予防となり、より効果的に除菌ができ衛生的です。

また、これから実施されるイベント時などに設置することで、各店舗や地元住民、来場者の皆様に対し、より安全に開催することできます。

自立型の商品とは異なり、設置場所の確保や、急な悪天候時の横転などのリスクがありませんので、安心してご利用いただけます。

街路灯への設置イメージ

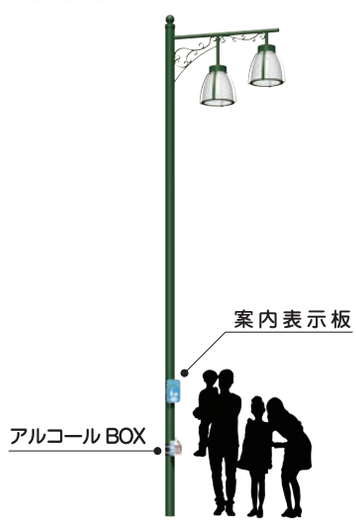

□ 仕 様 □

本体：SUS PL 製 指定色仕上げ（白色）
　　案内ステッカー貼り（2 面）
容器：付属（薬液は別途）

サイズ：縦 185mm　横 105mm　奥行 95mm
　　（固定金具・突起部分を含まず）
鍵　：ダイヤル式（付属）
その他：支柱傷防止パッキン（付属）

※支柱への固定用金具は付属しておりません。別途ご用意下さい

⚠ 注意

■可能な限り直射日光が当たらない場所へ設置してください。容器が熱せられることで可燃性蒸気が発生するおそれがあります。
■夜間の設置は迷惑行為の恐れがあるので、容器の回収を推奨いたします。

お問い合わせはコチラ

http://sankodenki.jp/

品質への取組み

賛光電器産業の商品は、JIS規格、JIL規格に準拠、
社内試験装置により品質管理を行っています。



左より 低温恒温恒湿室 低温恒温恒湿器 冷熱衝撃試験器

環境への取組み

環境宣言

賛光電器産業株式会社は、地球環境の保全が人類共通の重要課題であることを社員一人ひとりが認識し、社内全組織をあげて環境負荷の低減に取り組みます。

私たちは、低環境負荷商品の開発に取り組んでいます。その第一段として、従来の照明用主力電球である蛍光灯、水銀灯に変わるLED電球の開発に取り組んで参りました。この一連のLED商品を「e-coLed®」というブランドとして展開していきます。

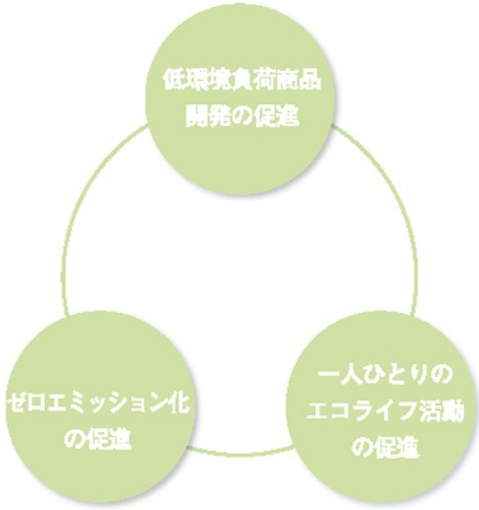

生産、流通過程を見直し、副産物、不要物の減量と有効利用、リサイクルを促し、ゼロエミッション化を目指します。建て替え工事などに付随して発生する産業廃棄物の処理に関しても、有効利用、リサイクルの視点を大切にし、処理を行います。

社員一人ひとりが、環境に対する問題意識をもてるよう啓蒙し、自発的な行動、活動を促し、一人ひとりがエコライフに楽しみを感じられるようにします。

LED照明で未来を灯す

SANKODENKI

施工実績一覧









餃子通り
栃木県







石橋町自治会

栃木県 ／ 石橋町自治会 様 ／ 竣工：2017年10月







川崎大師仲見世通会

神奈川県 ／ 川崎大師仲見世通会 様 ／ 竣工：2010年度







千日通り商店街振興組合

神奈川県 ／ 千日通り商店街振興組合 様 ／ 竣工：2006年度







堀ノ内参道商店会

東京都杉並区







荻窪銀座商店会(私道)

東京都杉並区 ／ 荻窪銀座商店会(私道) 様 ／ 竣工：2018年度







出来島商店会

大阪府 ／ 出来島商店会 様 ／ 竣工：2018年







石川壱商栄会

神奈川県 ／ 石川壱商栄会 様 ／ 竣工：2017年







歌舞伎町ゴジラロード（セントラルロード）

東京都新宿区

旧コマ劇場跡地に新宿東宝ビルが竣工するにあわせて、歌舞伎町セントラルロードには新しいＬＥＤシンボル街路灯が設置されました。
セントラルロード入口にはＬ字型のシンボル灯がゲート風に２基設置、新たなる歌舞伎町に来街者を迎え入れることになりました。







恵比寿ビール坂商店会

東京都渋谷区







フットライト照明灯

香川県 ／ 高松港 港湾改良照明灯（屋島地区）景観足元灯整備 様 ／ 竣工：2018年

高松市屋島の海岸遊歩道は夜間の散歩道として多くの地元住民の方が利用されている道です。旧型フットライト（蛍光ランプ）が不点になる度に頻繁にランプ交換をしていた為、メンテナンス費用が嵩み機器の老朽化も目立ってきたことからこの度、ＬＥＤフットライトに一新。デザインは地元屋島コミュニティの方々の声もありユニークな海の生き物をあしらったフットライトが選定されました。







湯津上商工会

栃木県 ／ 湯津上商工会 様 ／ 竣工：2018年







歌舞伎町　さくら通りアーチ

東京都新宿区 ／ 歌舞伎町商店街振興組合 様 ／ 竣工：2018年3月

新宿・歌舞伎町さくら通りのアーチが新しく生まれ変わりました。
5色に変化するLEDのアーチが街を彩ります。







荻窪銀座商店会（公道）

東京都杉並区







浜田山壱番街

東京都杉並区 ／ 浜田山壱番街 様 ／ 竣工：2018年







花園町親交会

東京都新宿区 ／ 花園町親交会 様 ／ 竣工：2018年3月







新宿御苑大通り会

東京都新宿区 ／ 新宿御苑大通り会 様 ／ 竣工：2018年







新宿　モア５番街

東京都新宿区

新宿駅東口、紀伊國屋本店わきから歌舞伎町区役所通りにむかうモア５番街の街路灯施工事例。







歌舞伎町　劇場通り一番街

東京都新宿区　／　歌舞伎町商店街振興組合、劇場通り一番街町会　様







新宿　モア4番街

東京都新宿区







千駄ヶ谷三丁目商盛会

東京都渋谷区 ／ 千駄ヶ谷三丁目商盛会 様 ／ 竣工：2017年2月







祐天寺商店会

東京都目黒区 ／ 祐天寺商店会 様 ／ 竣工：2017年3月







高円寺南商店会

東京都杉並区







六本木材木町商店会

東京都港区







池袋西口ウイングタウン

東京都豊島区







巣鴨地蔵通り

東京都豊島区 ／ 巣鴨地蔵通り商店街振興組合 様 ／ 竣工：2008年







日本橋三丁目西町会商店会連合会

東京都中央区 ／ 日本橋三丁目西町会商店会連合会 様 ／ 竣工：2011年度







池上東電通り会

東京都







世田谷駅前商店街振興組合

東京都世田谷区







歌舞伎町　平和会通り街路灯

東京都新宿区

2015年に新築された新宿東宝ビル東側、平和会通りの整備事業に伴う、新街路灯の導入事例。







世田谷通り銀杏ライトアップ

東京都世田谷区

世田谷駅前商店街は、国の重要文化財に指定されている世田谷代官屋敷のお膝元です。世田谷通り銀杏のライトアップは、東京都観光財団「秋のライトアップモデル事業」助成金を活用して実施いたしました。







歌舞伎町　シネシティ広場

東京都新宿区　／　歌舞伎町商店街振興組合　様

広場を均一に照らす為に、地上８．５ｍにLED投光器を６台設置。
白色と電球色の照明が設置されており、イベント等場面に応じた照明を演出可能。







銀座みゆき通り

東京都中央区







上町銀座会
東京都世田谷区







歌舞伎町　仲見世通り街路灯

東京都新宿区 ／ 歌舞伎町商店街振興組合 様 ／ 竣工：2017年11月

新宿・歌舞伎町１丁目の仲見世通り街路灯。
実際は叶わなかったものの、歌舞伎劇場誘致を目指し、その名を冠して”歌舞伎町”となったのは昭和23年のことでした。
街路灯の隈取（くまどり）は、当時の心を表現しています。







荒川銀座商和会商店街振興組合

東京都荒川区 ／ 荒川銀座商和会商店街振興組合 様 ／ 竣工：2005年度・2006年度







世田谷駅前商店街振興組合　桜門

東京都世田谷区







番場商店街振興組合

埼玉県







歌舞伎町　新宿西武駅前通り

東京都新宿区 ／ 歌舞伎町　新宿西武駅前通り 様 ／ 竣工：2011年度







京急新馬場商店街振興組合

東京都品川区 ／ 京急新馬場商店街振興組合 様 ／ 竣工：2011年度







歌舞伎町　劇場通り壱番街　街路灯

東京都新宿区 ／ 歌舞伎町　劇場通り壱番街　街路灯 様 ／ 竣工：2006年度







川崎大師表参道商業（協）

神奈川県



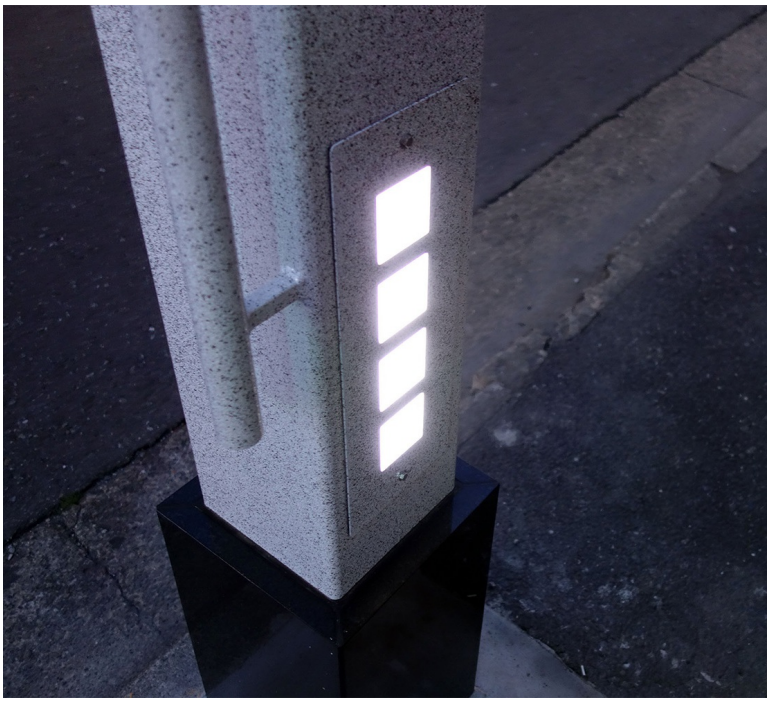



川崎大師仲見世通会

神奈川県 ／ 川崎大師仲見世通会 様 ／ 竣工：2010年9月







虎屋横丁稲荷小路親交会

宮城県







西之河原親睦会

群馬県 ／ 西之河原親睦会 様 ／ 竣工：2016年12月

観光名所として有名な温泉地、草津温泉。
湯畑はとても有名ですが、湯畑のすぐ近くにある西之河原も
週末となると家族連れや、年配の方、若者など年齢層問わず多くの人で賑わう。
湯畑から西之河原までをつなぐ情緒あふれる町並みに採用されております。







上千歳町商栄会

長野県 ／ 上千歳町商栄会 様 ／ 竣工：2016年11月





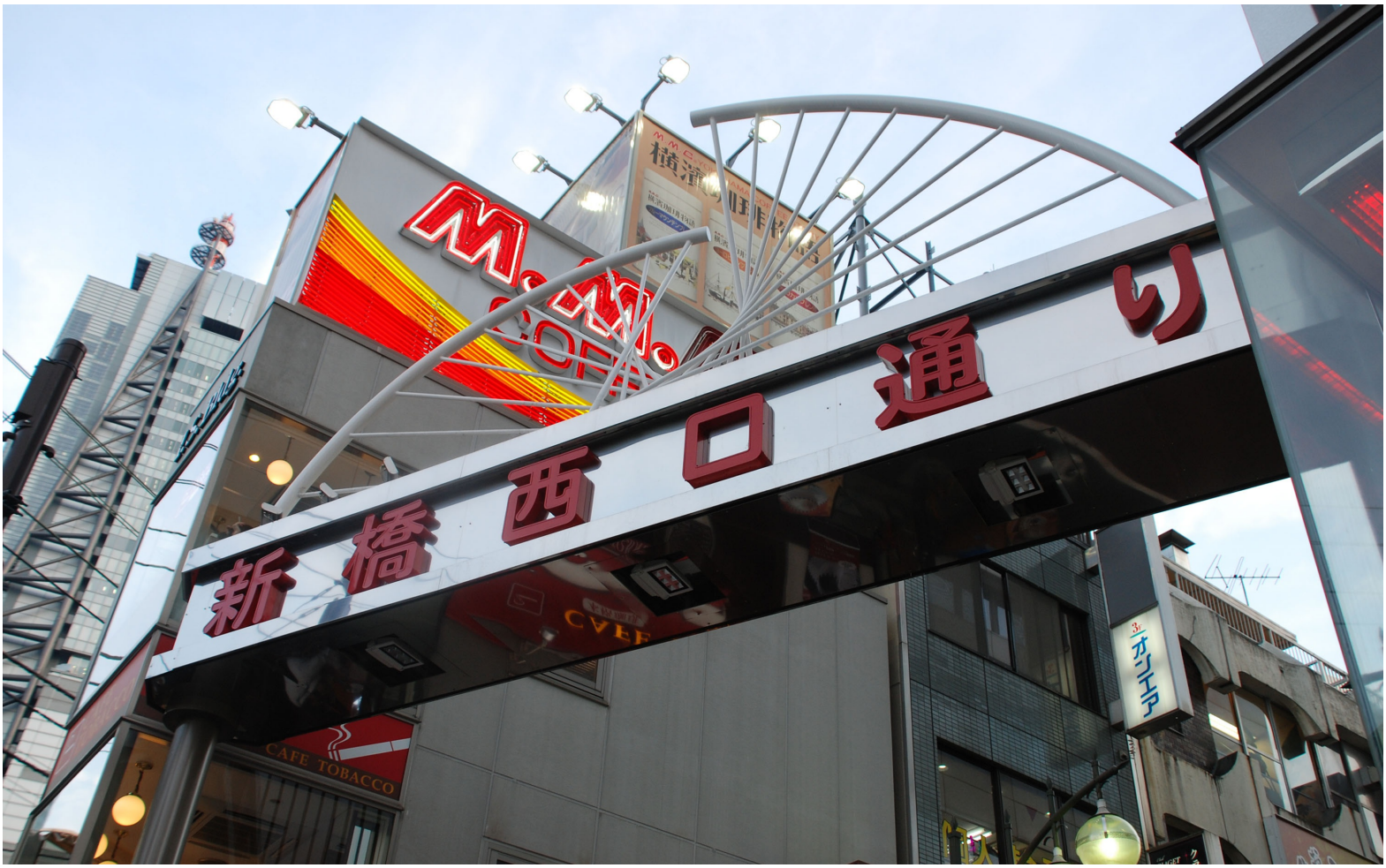

新橋西口通り共栄会

東京都港区 ／ 新橋西口通り共栄会 様 ／ 竣工：2011年度







公園灯

北海道 ／ 札幌市内公園 様 ／ 竣工：2010年11月







施設照明
群馬県







公園灯

神奈川県 ／ ニューシティ東戸塚 東の街 様 ／ 竣工：2011年8月





歌舞伎町商店街振興組合(西町会)
東京都新宿区 ／ 歌舞伎町商店街振興組合(西町会) 様 ／ 竣工：2023年度





立石駅通り商店会
東京都葛飾区





八郷町商工会
茨城県





寺島商和会
栃木県





大島銀座通り会
東京都江東区





戸倉町さらしなの里
長野県





湯河原町温泉場商店会
神奈川県





三町通り
群馬県





鬼石町商工会
群馬県





みなみ商店会
埼玉県





黒磯駅前
栃木県





久我山商店会
東京都杉並区 ／ 商店街振興組合久我山商店会 様 ／ 竣工：2019年度





エトアール通り商店会
東京都杉並区 ／ エトアール通り商店会 様 ／ 竣工：2022年度





石和湯けむり通り元町会
山梨県





四万温泉
群馬県





巣鴨大鳥神社商店街（巣一商店会）
東京都豊島区





巣鴨大鳥神社商店街（巣一商店会）
東京都豊島区





十二社商店親睦会
東京都新宿区





車力門通り
東京都新宿区





観音通りメトロ商店会
東京都台東区





歌舞伎町商店街振興組合（セントラルロード）
東京都新宿区





新宿駅前商店街振興組合（モア食堂横丁）
東京都新宿区





新宿東口商店街振興組合（武蔵野通り）
東京都新宿区





サンシャイン通り商店会
東京都豊島区





歌舞伎町商店街振興組合（平和会）
東京都新宿区





西荻東銀座会
東京都杉並区





田園調布商店街
東京都大田区





田園調布商店街
東京都大田区





洗足池商店街
東京都大田区





上町2丁目（富士見通り）
新潟県





二葉四丁目共栄商店会
東京都品川区





合羽橋本通り商和会
東京都台東区 ／ 合羽橋本通り商和会 様 ／ 竣工：2020年度





目白銀座商店会
東京都新宿区





大泉学園町商店会
東京都練馬区 ／ 大泉学園町商店会 様 ／ 竣工：2018年度





浅草グリーンロード
東京都台東区 ／ 浅草グリーンロード 様 ／ 竣工：2017年度





日本橋二丁目
東京都中央区 ／ 日本橋二丁目 様 ／ 竣工：2017年度





御苑駅前通り交共会
東京都新宿区 ／ 御苑駅前通り交共会 様 ／ 竣工：2018年





吉原商店会
東京都台東区





慈光通り（連雀町交差点）
群馬県



柳川町サービス商業振興会
群馬県 ／ 柳川町サービス商業振興会 様 ／ 竣工：2008年





平沼商進会
神奈川県 ／ 平沼商進会 様 ／ 竣工：2018年

平沼商進会は、最寄の相鉄線平沼橋駅からは徒歩2～3分、JR横浜駅からも徒歩10分ほどに位置しています。大都市の中心にありながら、下町風情が残る「古き良き商店街」です。商店街入り口には、82WものＬＥＤモジュールを内装したサインがひと際目を引く、シンボル灯を設置しました。圧巻は、なんといっても夜。上部の2個の灯具と、路面まで照らす大容量の内照サインが、商店街の華やかな雰囲気を演出しています。一方、通りには、オーソドックスで落ち着きのあるデザインの街路灯を配置しました。2灯式だった街路灯を今回1灯式にしたことで、街がすっきりとしたと好評価を頂いています。街路灯は１灯式ながら、24WのＬＥＤランプを採用したことで、充分な明るさを確保しています。





せせらぎ通り
群馬県 ／ せせらぎ通り 様 ／ 竣工：2015年





清水町商店街
静岡県 ／ 清水町商店街 様 ／ 竣工：2018年





出丸商店会
富山県





西口一番街
群馬県 ／ 西口一番街 様 ／ 竣工：2009年





桑野商店街
福島県

郡山でも大規模な桑野商店街ではアルミ鋳物製のアームとガス灯型の照明が90基設置され、開成山公園地区の景観を彩っております。





石引商店街振興組合
石川県 ／ 石引商店街振興組合 様 ／ 竣工：2014年





浜田山鎌倉通り
東京都杉並区





浜田山芳興会
東京都杉並区





新宿区西新宿
東京都新宿区 ／ 西新宿商興会 様 ／ 竣工：2016年3月

ポールにカラーLEDを搭載したサインを設置。
季節やイベントに合わせてカラーの変更可能。
春・・桜色　夏・・・ブルー　ハロウィン・・・オレンジ　クリスマス・・・グリーン/レッド





新宿駅前商店街　モア靖国通り
東京都新宿区 ／ 新宿駅前商店街　モア靖国通り 様 ／ 竣工：2012年度





新宿　モア2番街
東京都新宿区 ／ 新宿駅前商店街振興組合 様



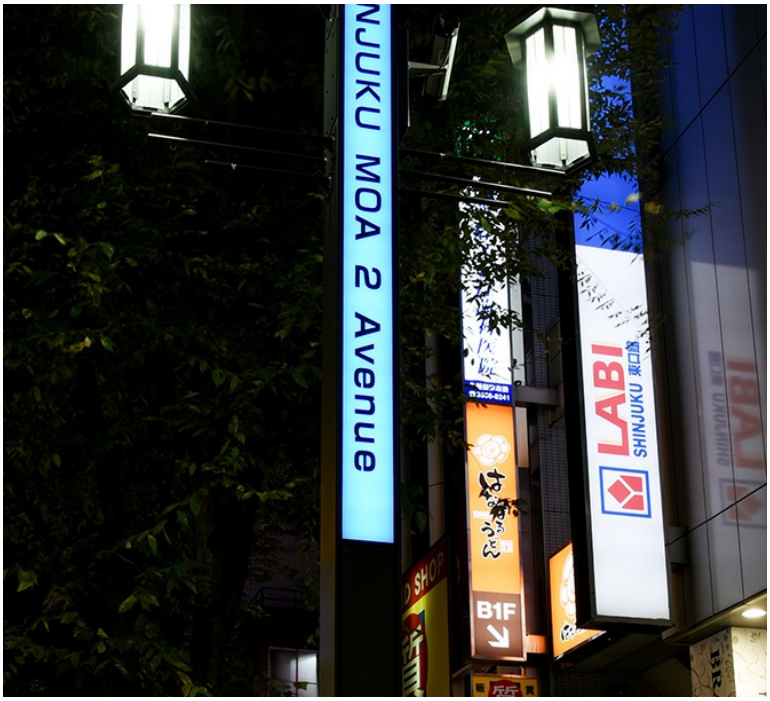

浜田山銀座商店会
東京都杉並区 ／ 浜田山銀座商店会 様 ／ 竣工：2015年度





柳通り商店会
東京都多摩地区 ／ 柳通り商店会 様 ／ 竣工：2009年





小岩北口仲通り
東京都江戸川区





三和会商店街
東京都多摩地区 ／ 三和会商店街振興組合 様 ／ 竣工：2009年





武蔵小山一番通り
東京都品川区 ／ 武蔵小山一番通り商栄会 様 ／ 竣工：2008年





大森本町ミハラ通り
東京都大田区





代沢通り共栄会
東京都世田谷区 ／ 代沢通り共栄会 様 ／ 竣工：2008年





銀座ナイン
東京都中央区





グリューネ・アレー通り商店会
東京都千代田区 ／ グリューネ・アレー通り商店会 様 ／ 竣工：2008年





田端駅前通り
東京都北区





三鷹駅前銀座商店会
東京都多摩地区





江戸川共栄商店街振興組合
東京都江戸川区 ／ 江戸川共栄商店街振興組合 様 ／ 竣工：2011年度





江古田駅北口商店会
東京都練馬区 ／ 江古田駅北口商店会 様 ／ 竣工：2011年度





公園通り会
東京都台東区





龍雲寺商店会
東京都世田谷区





西武新宿北口商和会
東京都新宿区





池袋西口駅前名店街
東京都豊島区





ワセダグランド商店会
東京都新宿区





サンシャイン中央通り商栄会
東京都豊島区 ／ サンシャイン中央通り商栄会 様 ／ 竣工：2013年度





サンアヤセ商店街振興組合
東京都足立区





原宿商店会
東京都渋谷区 ／ 原宿商店会 様 ／ 竣工：2017年3月





新宿要通り共栄会
東京都新宿区





品川宿場通り南会
東京都品川区 ／ 品川宿場通り南会 様 ／ 竣工：2006年度

品川の旧東海道周辺のまちなみは、江戸時代からの街道の姿を現代まで残し続けている区間です。この区間の商店街が連携して、まちなみ再生事業をおこなっています。江戸風情、大正、昭和ロマンをテーマに商店街灯、店構え、舗装、サインなど様々な整備がおこなわれています。





品川宿　目黒川ぼんぼり
東京都品川区





品川宿　泪橋
東京都品川区 ／ 品川宿　泪橋 様 ／ 竣工：2006年度





田園調布通り商店街
東京都大田区



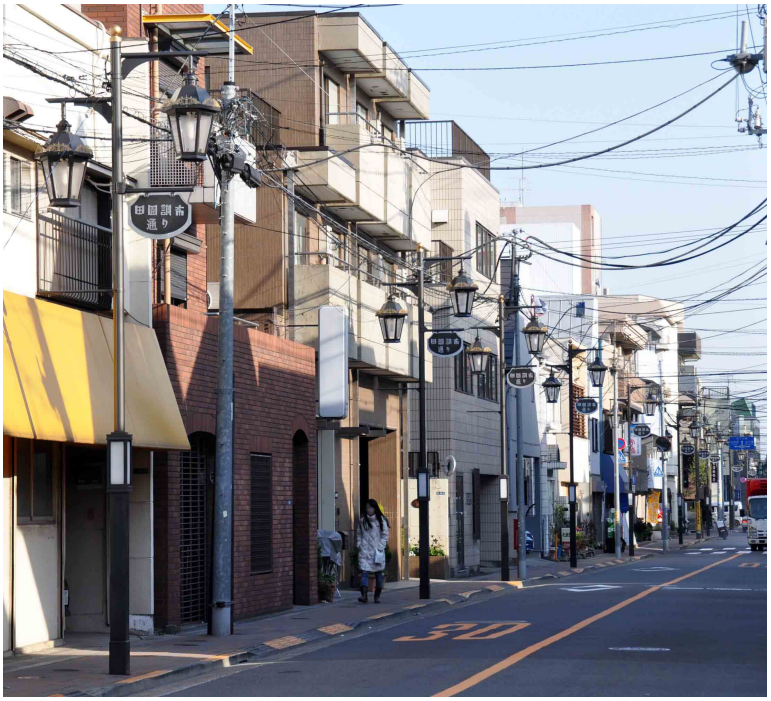

東池袋栄町通り商店会
東京都豊島区 ／ 東池袋栄町通り商店会 様 ／ 竣工：2017年3月





大森町共栄会
東京都大田区 ／ 大森町共栄会 様 ／ 竣工：2017年3月





上池上商店会
東京都大田区 ／ 上池上商店会 様 ／ 竣工：2018年3月





穴守ふれあい通りサンサン会
東京都大田区





祐天寺栄通り商店街
東京都目黒区 ／ 祐天寺栄通り商店街 様 ／ 竣工：2015年度





常盤台銀座商店街
東京都板橋区 ／ 常盤台銀座商店街振興組合 様 ／ 竣工：2015年度





西小山パテオ
東京都品川区 ／ 西小山商店街東栄会 様 ／ 竣工：2005年

大正ロマン、北斗曼陀羅にちなんだ七つ星、まちの起こりである田園都市などをキーワードにまちづくりを進めている。
商店街をリニューアルする際に商店街の名称を「西小山パテオ」に統一。
すずらん通りと銀座通りの二本の道で構成されていたが、周辺の歴史から銀座通りの名を「江戸見坂通り」と改称。





八幡前通り
東京都杉並区





赤羽中央街商店街
東京都北区 ／ 赤羽中央街商店街振興組合 様 ／ 竣工：2009年





西荻南中央通り
東京都杉並区 ／ 西荻南中央通り銀盛会 様 ／ 竣工：2009年





西永福協栄会
東京都杉並区 ／ 西永福協栄会 様 ／ 竣工：2009年





駒沢大学駅前
東京都世田谷区 ／ 駒沢大学駅前商店会 様 ／ 竣工：2009年





阿佐谷進交会
東京都杉並区 ／ 阿佐谷進交会 様 ／ 竣工：2009年





アザレア通り商店会
東京都北区 ／ アザレア通り商店会 様 ／ 竣工：2009年





八幡山商店街
東京都世田谷区





四軒寺町会
東京都多摩地区 ／ 四軒寺町会 様 ／ 竣工：2010年度





和泉仲通り商栄会
東京都杉並区 ／ 和泉仲通り商栄会 様 ／ 竣工：2011年度





六三会商店会
東京都杉並区





矢口の渡商店会
東京都大田区 ／ 矢口の渡商店会 様 ／ 竣工：2011年度





武蔵小山飲食店組合
東京都品川区 ／ 武蔵小山飲食店組合 様 ／ 竣工：2011年度





日大通り商店会
東京都練馬区 ／ 日大通り商店会 様 ／ 竣工：2011年度





二子玉川商店街振興組合
東京都世田谷区





都立大学本通り親和会
東京都目黒区 ／ 都立大学本通り親和会 様 ／ 竣工：2011年度





池尻大橋駅前商店会
東京都目黒区 ／ 池尻大橋駅前商店会 様 ／ 竣工：2011年度





西原商店街振興組合
東京都渋谷区 ／ 西原商店街振興組合 様 ／ 竣工：2011年度





小岩地蔵中央通り会
東京都江戸川区 ／ 小岩地蔵中央通り会 様 ／ 竣工：2011年度





坂下通り松友会
東京都世田谷区 ／ 坂下通り松友会 様 ／ 竣工：2011年度





見晴し通り商店会
東京都品川区 ／ 見晴し通り商店会 様 ／ 竣工：2011年度





サンフェスタ旭会
東京都目黒区 ／ サンフェスタ旭会 様 ／ 竣工：2011年度





中野北口二番街商店会
東京都中野区 ／ 中野北口二番街商店会 様 ／ 竣工：2012年度





西荻平和通り会
東京都杉並区 ／ 西荻平和通り会 様 ／ 竣工：2012年度





上野御徒町中央通り会
東京都台東区 ／ 上野御徒町中央通り会 様 ／ 竣工：2012年度





上石神井商店街振興組合　庚申通り
東京都練馬区





経堂南口平和通会
東京都世田谷区 ／ 経堂南口平和通会 様 ／ 竣工：2012年度





関原不動商店街振興組合
東京都足立区 ／ 関原不動商店街振興組合 様 ／ 竣工：2012年度





荻窪南口仲通り商店会
東京都杉並区 ／ 荻窪南口仲通り商店会 様 ／ 竣工：2012年度





一葉桜千束入谷振興会
東京都台東区





早稲田大学南門通り商店会
東京都新宿区





歌舞伎町　仲見世通り街路灯
東京都新宿区 ／ 歌舞伎町　仲見世通り街路灯 様 ／ 竣工：2006年度





歌舞伎町　東通り街路灯
東京都新宿区 ／ 歌舞伎町　東通り街路灯 様 ／ 竣工：2006年度





桜台商業協同組合
東京都練馬区

桜の名所として地名が付けられたという桜台、桜台商業協同組合では、LEDを使った新しいタイプの照明で、まちにふさわしい演出をしています。





上北沢共栄会
東京都世田谷区 ／ 上北沢共栄会 様 ／ 竣工：2017年12月





中野北口昭和新道商店街
東京都中野区





佼成会通り商店会
東京都杉並区 ／ 佼成会通り商店会 様 ／ 竣工：2015年度





南小岩昭和通り
東京都江戸川区 ／ 南小岩昭和通り商店街 様 ／ 竣工：2009年





喜多院不動通り商店街
埼玉県





蒲生駅前商店会
埼玉県 ／ 蒲生駅前商店会 様 ／ 竣工：2014年





朝霞駅前商店会
埼玉県 ／ 朝霞駅前商店会 様 ／ 竣工：2008年





御厨商業会
栃木県





上町金燈籠商店会
栃木県 ／ 上町金燈籠商店会 様 ／ 竣工：2014年





はまたけ中央商店会
神奈川県 ／ はまたけ中央商店会 様 ／ 竣工：2007年





茅ヶ崎元町商店会
神奈川県 ／ 茅ヶ崎元町商店会 様 ／ 竣工：2015年





富水商栄会
神奈川県 ／ 富水商栄会 様 ／ 竣工：2017年3月





百合丘中央商店会
神奈川県 ／ 百合丘中央商店会 様 ／ 竣工：2016年8月





区役所通り登栄会商店街振興組合
神奈川県 ／ 区役所通り登栄会商店街振興組合 様 ／ 竣工：2017年3月





オガタ通り商店会
大阪府





佐原駅前商店街振興会
千葉県 ／ 佐原駅前商店街振興会 様 ／ 竣工：2012年2月





大多喜城下商店街
千葉県





仲川岸商店会
千葉県 ／ 仲川岸商店会 様 ／ 竣工：2010年





佐原中央商店会
千葉県 ／ 佐原中央商店会 様 ／ 竣工：2011年





松戸駅前商工振興会
千葉県 ／ 松戸駅前商工振興会 様 ／ 竣工：2013年





宮久保一丁目商店会
千葉県 ／ 宮久保一丁目商店会 様 ／ 竣工：2013年





三山央町商店街
千葉県 ／ 三山央町商店街 様 ／ 竣工：2016年





丹波山村街路灯
山梨県





須走本通り
静岡県





高崎五番街
群馬県

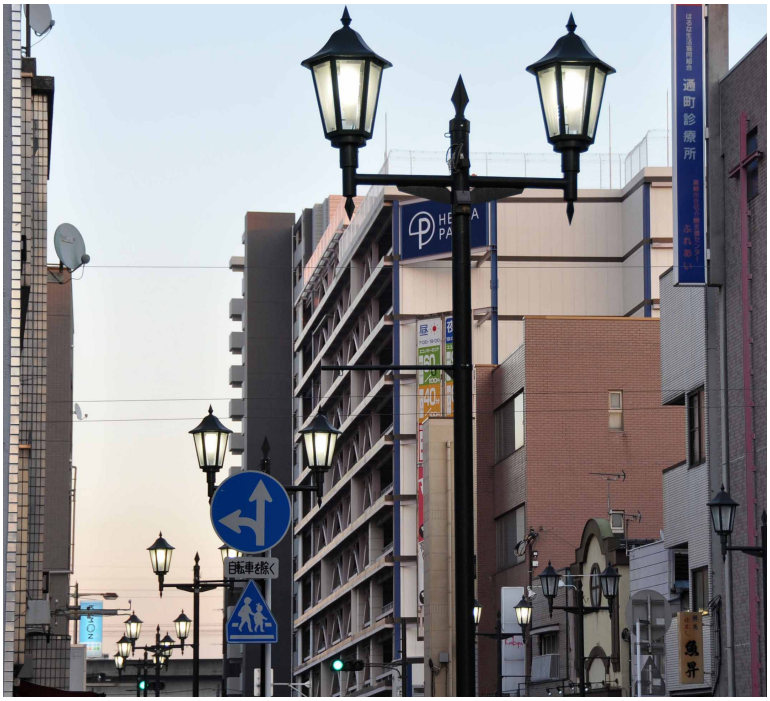



銀座通り商店街
群馬県 ／ 銀座通り商店街 様 ／ 竣工：2014年2月





城町区街路灯会
群馬県 ／ 城町区街路灯会 様 ／ 竣工：2015年2月





高崎本町商店会
群馬県 ／ 高崎本町商店会 様 ／ 竣工：2015年10月





松井田商店連盟
群馬県 ／ 松井田商店連盟 様 ／ 竣工：2015年9月





高崎市内街路灯
群馬県





坊新田町
群馬県 ／ 坊新田町 様 ／ 竣工：2017年





下之町商店街
群馬県 ／ 下之町商店街振興組合 様 ／ 竣工：2013年





高崎慈光通り
群馬県





松本駅前通り
長野県 ／ 松本駅前通り商店街振興組合 様 ／ 竣工：2015年



麻釜街灯組合
長野県 ／ 麻釜街灯組合 様 ／ 竣工：2012年





池田町
長野県 ／ 池田町商工会 様 ／ 竣工：2015年





屋代商業振興会
長野県





長野市内　街路灯
長野県 ／ 長野市内　街路灯 様 ／ 竣工：2010年11月





梨ノ木街道管理委員会
長野県 ／ 梨ノ木街道管理委員会 様 ／ 竣工：2015年6月

当会は、国道406号線沿いの須坂の玄関口に位置し、地域住民の役員さん達と協力し『梨の木』という広報を発行したり、
植樹祭、七夕祭りには近隣の小学生、幼稚園児にも参加して頂き地域の活性化や明るく安全安心な街道作りを行なっております。





上山温泉駅前商店会
山形県 ／ 上山温泉駅前商店会 様





しんまち通り
山梨県 ／ しんまち通り 様





中条駅前広場照明
新潟県

中条は、清らかな水が流れる胎内川の扇状地にひらけた風光明媚な地で、チューリップの球根出荷高日本一のまち。
毎年５月に「チューリップフェスティバル」が開催され、８０万本のチューリップが敷きつめられた
チューリップのじゅうたんがまちを彩る。





長岡市　与板
新潟県 ／ 長岡市役所与板支所 様 ／ 竣工：2008年





新潟市内　街路灯
新潟県 ／ 新潟市内　街路灯 様 ／ 竣工：2014年2月





湯沢町上中町内会
新潟県 ／ 湯沢町上中町内会 様





トライアスロンロード
新潟県 ／ トライアスロンロード 様





宮島公園内
広島県 ／ 宮島公園内 様

広島県がグリーンニューディール基金を活用し地球温暖化対策の一環として
世界遺産厳島神社を有する宮島公園内にLED照明灯が建設されました。





府中市銀座通り
広島県 ／ 府中市銀座通り 様

広島県府中市は府中町の永井町銀座通りに新たな街路灯を整備されました。市内に保護育成施設がある国チョウのオオムラサキをモチーフにしたデザインの街路照明が採用されました光源はLEDとなり従来の電気料金より約40%削減となりました。





薬研堀通り
広島県 ／ 薬研堀通り 様

中四国最大級の歓楽街広島市中区薬研堀通りに重厚感のある街路灯が建設されました。地名が薬研堀という事からＶ字型のデザイン灯具としアーム・ポールにはアルミ鋳物のカバーを装備させより重厚感を醸し出す仕様となっております。また通り銘板もアルミ鋳物でかたどり管理番号が各々表記させております。





フットライト照明灯
広島県 ／ 三次市歴みち街道 様

広島県三次市で歴史的地区環境整備事業がはじまり本通り商店街の約1.5km
の区間を、昔懐かしい町屋形式に戻そうと地元と行政が一体となって「卯建（うだつ）のにあう町づくり」がはじまりました。石畳路面そして街並景観を損なわない素朴な特注和風行灯（64台）が採用されました。
ランプ仕様：高効率形高圧ナトリウムランプ110Wx1





桜町商店街
徳島県

門前町として栄えてきた旧日和佐町（現徳島県美波町）は、平成21年にNHK連続テレビ小説「ウェルかめ」の舞台となった町です。また、四国八十八箇所霊場の第二十三番札所‘薬王寺’は、毎年参拝するお遍路さん等で賑わう伝統ある観光地でもあります。その門前町通りは、昔から桜まち通りと言われており、その通り名にちなんで桜デザインの照明灯が採用されました。光源はLEDランプ-60wタイプ（口金ソケット全配光型）を仕様しております。





駅前通り街路灯組合
埼玉県 ／ 駅前通り街路灯組合 様 ／ 竣工：2017年





旭町商店振興会
埼玉県 ／ 旭町商店振興会 様 ／ 竣工：2017年





しんまち遊ロード管理組合
静岡県 ／ しんまち遊ロード管理組合 様 ／ 竣工：2017年





星の谷観音通り商店会
神奈川県 ／ 星の谷観音通り商店会 様 ／ 竣工：2017年





熱海駅前本通り
静岡県 ／ 熱海駅前本通り商栄会 様 ／ 竣工：2017年





鷲の湯組
長野県 ／ 鷲の湯組 様 ／ 竣工：2016年12月





十条富士見商店街
東京都北区 ／ 十条富士見商店街 様 ／ 竣工：2011年度





荻窪銀座商店会（アーチ）
東京都杉並区 ／ 荻窪銀座商店会 様 ／ 竣工：2017年3月





歌舞伎町　さくら通り
東京都新宿区 ／ 歌舞伎町商店街振興組合 様





新宿ゴールデン街
東京都新宿区 ／ 新宿三光商店街振興組合 様





花園町親交会
東京都新宿区 ／ 花園町親交会 様 ／ 竣工：2018年





新宿要通り共栄会
東京都新宿区





川崎大師仲見世通会
神奈川県 ／ 川崎大師仲見世通会 様 ／ 竣工：2013年12月





東池袋栄町通り
東京都豊島区 ／ 東池袋栄町通り商店会 様





鶴原駅通り商店会
大阪府 ／ 鶴原駅通り商店会 様 ／ 竣工：2015年8月





千日前東道具商店街
大阪府 ／ 千日前東道具商店街 様 ／ 竣工：2015年11月





あやめ池商友会
奈良県 ／ あやめ池商友会 様 ／ 竣工：2015年12月





放出夜店通商店会
大阪府 ／ 放出夜店通商店会 様 ／ 竣工：2015年6月





森小路京かい道商店会
大阪府 ／ 森小路京かい道商店会 様 ／ 竣工：2015年8月





春木旭商店会
大阪府 ／ 春木旭商店会 様 ／ 竣工：2015年3月





道塚宮元睦商店会
東京都大田区 ／ 道塚宮元睦商店会 様 ／ 竣工：2017年12月





越谷中央商店会
埼玉県





虎屋横丁稲荷小路親交会
宮城県 ／ 虎屋横丁稲荷小路親交会 様 ／ 竣工：2012年





銀座みゆき通り
東京都中央区 ／ 銀座みゆき通り美化会 様

平成20年に”特色ある商店街づくり”を目ざして、自然石を使ったカラー歩道の拡幅およびオリジナルデザインの街路灯を整備が完成。秋から年末年始にかけてはイルミネーションフラッグで飾り、銀座みゆき通りの名にふさわしい銀座ならではの”はなやぎとにぎわい”となっています。





GINZA NISHI NAMIKIDORI ILLUMINATION 2017
東京都中央区 ／ 銀座西並木通り会 様 ／ 竣工：2017年11月

”大人のWAKUWAKU”に出会える街、銀座西並木通り
2017年11月17日（金）から2018年1月14日（日）の期間、16:30～24:00の間イルミネーション「GINZA NISHI NAMIKIDORI ILLUMINATION 2017　並木と時を刻む　～Timeless illumination～」を点灯します。





銀座ソニー通り
東京都中央区 ／ 銀座５丁目ソニー通り会 様

銀座ソニー通りのクリスマスイルミネーション





戸越公園駅前南口商店会
東京都品川区 ／ 戸越公園駅前南口商店会 様 ／ 竣工：2012年





西小山商店街東栄会
東京都品川区 ／ 西小山商店街東栄会 様 ／ 竣工：2012年





パーク壱番街商店会
東京都多摩地区 ／ パーク壱番街商店会 様 ／ 竣工：2012年





池袋西口ウイングタウン商店街
東京都豊島区 ／ 池袋西口ウイングタウン商店街 様 ／ 竣工：2012年





サンシャイン通り商店会
東京都豊島区 ／ サンシャイン通り商店会 様 ／ 竣工：2012年





関三通り商店街
東京都足立区 ／ 関三通り商店街 様 ／ 竣工：2012年





三和会商店街振興組合
東京都多摩地区 ／ 三和会商店街振興組合 様 ／ 竣工：2012年





連雀協栄会
東京都多摩地区 ／ 連雀協栄会 様 ／ 竣工：2012年





駅前銀座商栄会
東京都多摩地区 ／ 駅前銀座商栄会 様 ／ 竣工：2012年





昭和通り商店会
東京都品川区 ／ 昭和通り商店会 様 ／ 竣工：2012年



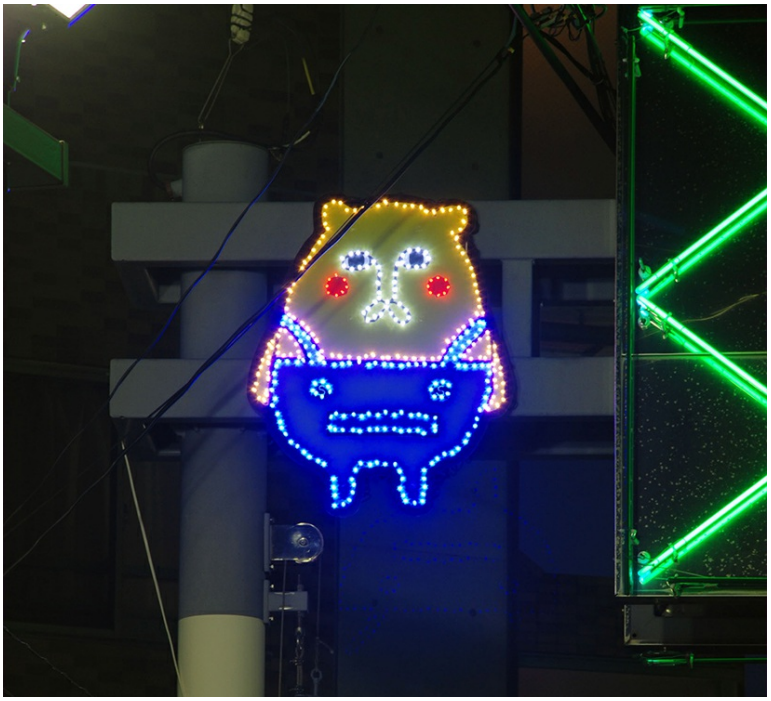

立会川駅前通り繁栄会
東京都品川区 ／ 立会川駅前通り繁栄会 様 ／ 竣工：2012年





壁面照明
群馬県 ／ 株式会社高崎高島屋 様 ／ 竣工：2012年7月





施設照明
群馬県 ／ 宮昌寺 様 ／ 竣工：2016年





時計塔
群馬県 ／ 観音山ファミリーパーク 様 ／ 竣工：2011年





キャノピー照明
群馬県 ／ 赤尾商事株式会社 様





共用灯照明
群馬県 ／ 高崎市内マンション 様





高天井照明
東京都新宿区 ／ アサヒビール株式会社 様





エントランス照明
東京都目黒区 ／ グランダ八雲・目黒 様





公園灯
長野県





公園灯
群馬県 ／ 高崎市内公園 様 ／ 竣工：2011年3月

公園の街路灯を新たなデザインで新設しました。
水銀灯と比べ消費電力を抑えたLED電球を使用し、上方向の光を抑えたデザインの街路灯です。





駐車場照明
群馬県 ／ 高崎市内施設 様





駐車場照明
長野県 ／ 真田図書館 様 ／ 竣工：2010年12月





駐車場照明
群馬県 ／ 株式会社群馬バス 様 ／ 竣工：2009年10月





橋梁灯
群馬県

灯具の笠に6枚のソーラーパネルを設置してLED電球を点灯させています。
商用電源が不要なため、電気代ゼロ、災害時にも点灯します。





ハイブリット灯
群馬県 ／ 新島学園 様 ／ 竣工：2017年11月

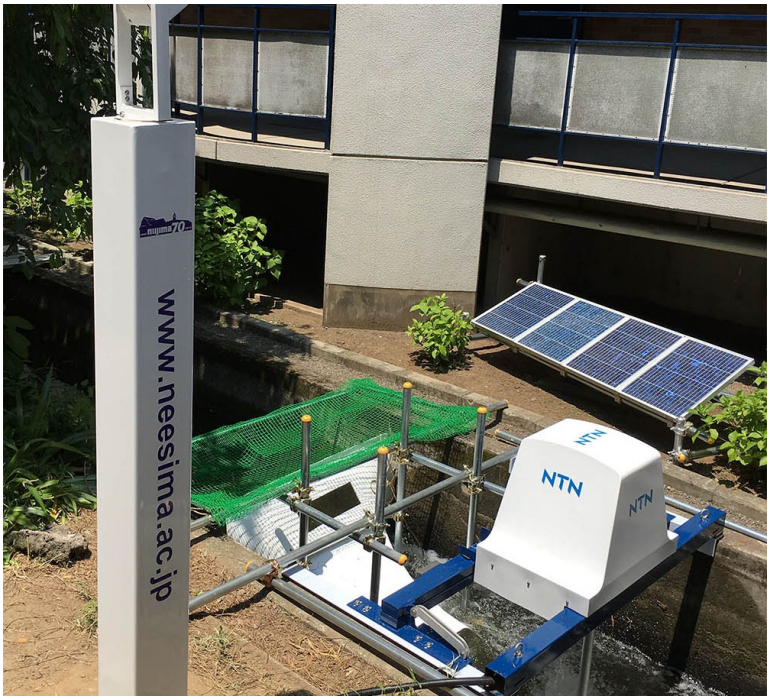



ソーラー灯
愛知県 ／ 豊明市役所 様





ソーラー灯
群馬県 ／ 邑楽町役場 様





施設照明
群馬県





高崎駅東口道路照明
群馬県 ／ 高崎駅東口 様 ／ 竣工：2009年





小田商栄会
神奈川県



北石堂町
長野県



エトアール通り商店会
東京都杉並区



上町商栄会
栃木県



サンサン商店会
神奈川県



中の会商店街
群馬県



老神温泉(内楽橋)
群馬県



仁叟寺
群馬県 ／ 仁叟寺 様 ／ 竣工：2018年度



西荻南中央通り銀盛会
東京都杉並区 ／ 西荻南中央通り銀盛会 様 ／ 竣工：2017年度



西荻窪駅南通り会
東京都杉並区



大阪府高槻市
大阪府 ／ 大阪府高槻市 様 ／ 竣工：2018年



住吉町二丁目商栄会
群馬県 ／ 住吉町二丁目商栄会 様 ／ 竣工：2001年



平沼商進会
神奈川県 ／ 平沼商進会 様 ／ 竣工：2018年



高幡不動参道会
東京都多摩地区



歌舞伎町　靖国通り
東京都新宿区



西永福協栄会
東京都杉並区 ／ 西永福協栄会 様 ／ 竣工：2022年度



新小岩第一末広商店会
東京都葛飾区 ／ 新小岩第一末広商店会 様 ／ 竣工：2022年度



東栄信金通り
東京都葛飾区 ／ 東栄信金通り 様 ／ 竣工：2022年度



東栄信金通り
東京都葛飾区 ／ 東栄信金通り 様 ／ 竣工：2022年度



一葉桜開運振興会
東京都台東区 ／ 一葉桜開運振興会 様 ／ 竣工：2022年度



東池袋ウイロード商店会
東京都豊島区 ／ 東池袋ウイロード商店会 様 ／ 竣工：2022年度



もてなし広場
群馬県 ／ もてなし広場 様 ／ 竣工：2022年度



十条仲通り商店会
東京都北区 ／ 十条仲通り商店会 様 ／ 竣工：2022年度



サンツ中村橋商店街振興組合
東京都練馬区 ／ サンツ中村橋商店街振興組合 様 ／ 竣工：2022年度



西荻窪銀座会
東京都杉並区 ／ 西荻窪銀座会 様 ／ 竣工：2022年度



吉沢1丁目3組町内会
新潟県 ／ 吉沢1丁目3組町内会 様 ／ 竣工：2019年度



土市町内会
新潟県 ／ 土市町内会 様 ／ 竣工：2020年7月



久保町商盛会
栃木県



下材木町
栃木県



麻苧町商店会
栃木県



鳥居跡町駅前振興会
栃木県 ／ 鳥居跡町駅前振興会 様 ／ 竣工：2014年



下田町共栄会
栃木県 ／ 下田町共栄会 様 ／ 竣工：2013年



甲州道発展会
静岡県 ／ 甲州道発展会 様 ／ 竣工：2019年度



高崎あら町南大通り商店街
群馬県 ／ 高崎あら町南大通り商店街 様 ／ 竣工：2015年



地方橋通り共栄会
東京都台東区 ／ 地方橋通り共栄会 様 ／ 竣工：2017年度



浪花会
東京都品川区 ／ 浪花会 様 ／ 竣工：2007年



西荻窪南本町会
東京都杉並区 ／ 西荻窪南本町会 様 ／ 竣工：2007年



中ノ沢温泉街路灯組合
福島県 ／ 中ノ沢温泉街路灯組合 様 ／ 竣工：2012年



群馬県利根郡みなかみ町
群馬県 ／ 群馬県利根郡みなかみ町 様 ／ 竣工：2018年



ふれあい通り会
東京都台東区 ／ ふれあい通り会 様 ／ 竣工：2014年



天神町通り街路灯維持管理会
福島県 ／ 天神町通り街路灯維持管理会 様 ／ 竣工：2016年



豊生会
群馬県 ／ 豊生会 様 ／ 竣工：2017年



平成商店街
新潟県 ／ 平成商店街 様



高崎市内(新和会)
群馬県 ／ 高崎市内(新和会) 様



白馬通り商工発展会
新潟県 ／ 白馬通り商工発展会 様 ／ 竣工：2014年



東町商店会
富山県



サカエ通り会
東京都杉並区 ／ サカエ通り会 様 ／ 竣工：2013年



みゆき通り
群馬県



中町商店会
新潟県 ／ 中町商店会 様



他門通り商工振興会
新潟県 ／ 他門通り商工振興会 様 ／ 竣工：2013年(灯具交換)



和田町第一町内会
群馬県 ／ 和田町第一町内会 様



早川商業会
新潟県



水沢地区
新潟県 ／ 水沢地区 様



田町二丁目
群馬県 ／ 田町二丁目 様



渋川市内
群馬県 ／ 渋川市内 様



上町商店会
新潟県 ／ 上町商店会 様



上郷逆巻部落
新潟県 ／ 上郷逆巻部落 様 ／ 竣工：2016年



田町一丁目
群馬県 ／ 田町一丁目 様



郡商通り商工振興会
福島県 ／ 郡商通り商工振興会 様 ／ 竣工：2011年



荒川商盛会
新潟県 ／ 荒川商盛会 様 ／ 竣工：2011年



銀座商店街
富山県



下道下町
新潟県 ／ 下道下町 様 ／ 竣工：2008年



しもまち商工振興会
新潟県 ／ しもまち商工振興会 様



入善駅前
富山県



平和通り商店街
福島県 ／ 平和通り商店街 様



南銀座商店会
福島県 ／ 南銀座商店会 様



堂前光友会
福島県



とおりまち横町
群馬県 ／ とおりまち横町 様



石井商店会
長野県 ／ 石井商店会 様 ／ 竣工：2018年



袋田滝本売店組合
茨城県



諏訪川原商栄会
富山県 ／ 諏訪川原商栄会 様 ／ 竣工：2017年



西町商盛会
富山県 ／ 西町商盛会 様 ／ 竣工：2013年



七瀬町商工会
長野県 ／ 七瀬町商工会 様 ／ 竣工：2018年



旭町通り商店会
福島県 ／ 旭町通り商店会 様



銀座通り振興会
長野県 ／ 銀座通り振興会 様 ／ 竣工：2018年



さくら通り虎丸商店街
福島県 ／ さくら通り虎丸商店街 様 ／ 竣工：2012年



ホテル サンコー高崎
群馬県 ／ ホテル サンコー高崎 様



ホテル サンコー高崎
群馬県 ／ ホテル サンコー高崎 様



西町町内会連合会
茨城県 ／ 西町町内会連合会 様 ／ 竣工：2018年5月



深大寺通り商店会
東京都多摩地区 ／ 深大寺通り商店会 様 ／ 竣工：2017年



吉祥寺パークロード商店会
東京都多摩地区 ／ 吉祥寺パークロード商店会 様 ／ 竣工：2017年



扇南商店会
東京都江東区 ／ 扇南商店会 様 ／ 竣工：2011年



平井親和会
東京都江戸川区 ／ 平井親和会 様 ／ 竣工：2010年



昭和橋通り会
東京都江戸川区 ／ 昭和橋通り会 様



北品川商店街
東京都品川区 ／ 北品川商店街協同組合(本通り商店会) 様 ／ 竣工：2009年



馬込三本松通商店会
東京都大田区 ／ 馬込三本松通商店会 様 ／ 竣工：2009年



池袋西口あけぼの商店会
東京都豊島区 ／ 池袋西口あけぼの商店会 様 ／ 竣工：2009年



地蔵堂商興会
東京都豊島区 ／ 地蔵堂商興会 様



滝野川馬場商店会
東京都北区

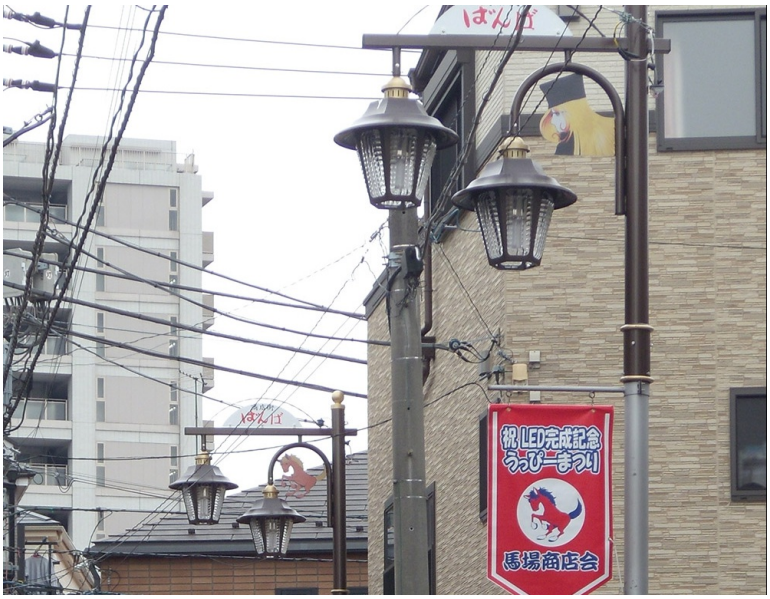

小滝橋南興会
東京都新宿区 ／ 小滝橋南興会 様 ／ 竣工：2009年



小岩柴又通り会
東京都江戸川区 ／ 小岩柴又通り会 様 ／ 竣工：2009年



雑司ヶ谷弦巻通り
東京都豊島区 ／ 雑司ヶ谷弦巻通り商友会 様 ／ 竣工：2009年



弘道商店会
東京都足立区 ／ 弘道商店会 様 ／ 竣工：2009年



サンモール大塚商店街
東京都豊島区 ／ サンモール大塚商店街振興組合 様 ／ 竣工：2009年



谷保駅北口商店会
東京都多摩地区 ／ 谷保駅北口商店会 様 ／ 竣工：2008年



歌舞伎町　さくら通り
東京都新宿区 ／ 歌舞伎町商店街振興組合 様 ／ 竣工：2005年



尾竹橋通り三栄会
東京都荒川区



上野二丁目仲町通り商店会
東京都台東区 ／ 上野二丁目仲町通り商店会 様 ／ 竣工：2011年度



神谷商工睦会
東京都北区 ／ 神谷商工睦会 様 ／ 竣工：2012年度



桜商友会
東京都練馬区 ／ 桜商友会 様 ／ 竣工：2012年度



桜丘三丁目商店会
東京都世田谷区 ／ 桜丘三丁目商店会 様 ／ 竣工：2012年度



動坂中央商店会
東京都文京区 ／ 動坂中央商店会 様 ／ 竣工：2015年度



大場通り商和会
東京都杉並区 ／ 大場通り商和会 様 ／ 竣工：2015年度



上野駅前一番街商店会
東京都台東区 ／ 上野駅前一番街商店会 様 ／ 竣工：2017年2月



町屋駅前銀座商店街振興組合
東京都荒川区 ／ 町屋駅前銀座商店街振興組合 様 ／ 竣工：2014年度



上石神井商店街振興組合
東京都練馬区 ／ 上石神井商店街振興組合 様 ／ 竣工：2010年度



和泉多摩川商店街振興組合
東京都多摩地区 ／ 和泉多摩川商店街振興組合 様 ／ 竣工：2017年



梅の湯商店会
東京都多摩地区 ／ 梅の湯商店会 様 ／ 竣工：2017年



東伏見商栄会
東京都多摩地区 ／ 東伏見商栄会 様 ／ 竣工：2017年



桜通り中央会
東京都多摩地区 ／ 桜通り中央会 様 ／ 竣工：2017年



東小金井南口商店会
東京都多摩地区 ／ 東小金井南口商店会 様 ／ 竣工：2016年



谷戸商店街振興組合
東京都多摩地区 ／ 谷戸商店街振興組合 様 ／ 竣工：2016年



新鷹商店会
東京都多摩地区 ／ 新鷹商店会 様 ／ 竣工：2016年



小島商栄会
東京都多摩地区



高幡若宮通り商店会
東京都多摩地区 ／ 高幡若宮通り商店会 様 ／ 竣工：2016年



吉祥寺南口商店会・パープル通り
東京都多摩地区 ／ 吉祥寺南口商店会・パープル通り 様 ／ 竣工：2016年



フラワー通り商店会
東京都多摩地区 ／ フラワー通り商店会 様 ／ 竣工：2016年



ひばりヶ丘北口商店街協同組合
東京都多摩地区 ／ ひばりヶ丘北口商店街協同組合 様 ／ 竣工：2016年



村山アメ横通り商店会
東京都多摩地区 ／ 村山アメ横通り商店会 様 ／ 竣工：2016年



調布百店街
東京都多摩地区 ／ 調布百店街 様 ／ 竣工：2015年



国分寺北口商店会
東京都多摩地区 ／ 国分寺北口商店会 様 ／ 竣工：2015年



八王子南口商店会
東京都多摩地区 ／ 八王子南口商店会 様 ／ 竣工：2015年



大和通り共栄会
東京都多摩地区 ／ 大和通り共栄会 様 ／ 竣工：2015年



元町コロコロ商店会
東京都多摩地区 ／ 元町コロコロ商店会 様 ／ 竣工：2015年



せんげんパークロード商店会
埼玉県 ／ せんげんパークロード商店会 様 ／ 竣工：2015年



連雀町地域振興会
埼玉県



武里西口名店会
埼玉県 ／ 武里西口名店会 様 ／ 竣工：2014年



武里平成通り商店会
埼玉県 ／ 武里平成通り商店会 様 ／ 竣工：2013年



皆野町街路灯協会
埼玉県 ／ 皆野町街路灯協会 様 ／ 竣工：2013年



つるせセーフティーロード商店会
埼玉県 ／ つるせセーフティーロード商店会 様 ／ 竣工：2010年



上野商栄会
埼玉県 ／ 上野商栄会 様 ／ 竣工：2003年



前地通り商店会
埼玉県 ／ 前地通り商店会 様 ／ 竣工：2007年



蕨西口みゆき商店会
埼玉県 ／ 蕨西口みゆき商店会 様 ／ 竣工：2010年10月



児玉中央通り商店会
埼玉県 ／ 児玉中央通り商店会 様 ／ 竣工：2015年



熊木町商進会
埼玉県 ／ 熊木町商進会 様 ／ 竣工：2013年



芝銀座商店会
埼玉県 ／ 芝銀座商店会 様 ／ 竣工：2012年



東松山ぼたん通り商店会
埼玉県 ／ 東松山ぼたん通り商店会 様 ／ 竣工：2010年



青五商店会
埼玉県 ／ 青五商店会 様 ／ 竣工：2006年



北浦和平和通り商店会
埼玉県 ／ 北浦和平和通り商店会 様 ／ 竣工：2007年



メイプル通り商店街
埼玉県 ／ メイプル通り商店街 様 ／ 竣工：2014年



鶴ヶ島駅西口商店会
埼玉県 ／ 鶴ヶ島駅西口商店会 様 ／ 竣工：2013年



礼羽街路灯組合
埼玉県 ／ 礼羽街路灯組合 様 ／ 竣工：2013年



百草園駅前商店会
東京都多摩地区 ／ 百草園駅前商店会 様 ／ 竣工：2015年



本町街路灯会
栃木県 ／ 本町街路灯会 様 ／ 竣工：2014年



平和通り商工振興会
栃木県 ／ 平和通り商工振興会 様 ／ 竣工：2014年



百三街路灯組合
栃木県 ／ 百三街路灯組合 様 ／ 竣工：2014年



八雲商店会
栃木県 ／ 八雲商店会 様 ／ 竣工：2014年



東部商工振興会
栃木県 ／ 東部商工振興会 様 ／ 竣工：2014年



田町第三町会街路灯組合
栃木県 ／ 田町第三町会街路灯組合 様 ／ 竣工：2014年



仲町商店会
栃木県 ／ 仲町商店会 様 ／ 竣工：2014年



大手商店会
栃木県 ／ 大手商店会 様 ／ 竣工：2014年



相の道通り街路灯振興組合
栃木県 ／ 相の道通り街路灯振興組合 様 ／ 竣工：2014年



泉繁栄会
栃木県 ／ 泉繁栄会 様



青木・戸田商店会
栃木県 ／ 青木・戸田商店会 様 ／ 竣工：2014年



西通り商店会
栃木県 ／ 西通り商店会 様 ／ 竣工：2014年



雀銀座会
栃木県 ／ 雀銀座会 様



桜町街灯会
栃木県 ／ 桜町街灯会 様 ／ 竣工：2014年



元町商店会
栃木県 ／ 元町商店会 様 ／ 竣工：2014年



関谷商店会
栃木県 ／ 関谷商店会 様



下町商店会
栃木県 ／ 下町商店会 様 ／ 竣工：2014年



つつじが丘町内会
栃木県 ／ つつじが丘町内会 様 ／ 竣工：2014年



足利通4丁目商業会
栃木県 ／ 足利通4丁目商業会 様 ／ 竣工：2013年



足利通3丁目商店街振興組合
栃木県 ／ 足利通3丁目商店街振興組合 様 ／ 竣工：2013年



西鹿沼商工振興会
栃木県 ／ 西鹿沼商工振興会 様 ／ 竣工：2013年



市貝町
栃木県



金井商栄会
栃木県 ／ 金井商栄会 様 ／ 竣工：2013年



益子町
栃木県 ／ 益子町 様 ／ 竣工：2013年



伊勢甚通り商店会
栃木県 ／ 伊勢甚通り商店会 様 ／ 竣工：2013年



みや通り街なみ協議会
栃木県 ／ みや通り街なみ協議会 様 ／ 竣工：2013年



ギオン小路商栄会
栃木県 ／ ギオン小路商栄会 様 ／ 竣工：2013年



足利通2丁目東商業会
栃木県 ／ 足利通2丁目東商業会 様 ／ 竣工：2012年



足利通1丁目商業会
栃木県 ／ 足利通1丁目商業会 様 ／ 竣工：2012年



雀宮日の出通り商店会
栃木県 ／ 雀宮日の出通り商店会 様 ／ 竣工：2011年



東郷町自治会
栃木県 ／ 東郷町自治会 様 ／ 竣工：2011年



上材木町を明るくする会
栃木県 ／ 上材木町を明るくする会 様 ／ 竣工：2009年



台町二中央通り会
栃木県 ／ 台町二中央通り会 様 ／ 竣工：2007年



芳賀町
栃木県 ／ 芳賀町 様 ／ 竣工：2007年



平町明朗会
栃木県 ／ 平町明朗会 様



呼続街路灯組合
愛知県 ／ 呼続街路灯組合 様 ／ 竣工：2009年



葉山元町商店会
神奈川県 ／ 葉山元町商店会 様 ／ 竣工：2013年



南林間中央商店会
神奈川県 ／ 南林間中央商店会 様 ／ 竣工：2015年



千日通商店街
神奈川県 ／ 千日通商店街振興組合 様



宿河原駅前商店会
神奈川県 ／ 宿河原駅前商店会 様 ／ 竣工：2015年



鵠沼海岸商店街
神奈川県 ／ 鵠沼海岸商店街振興組合 様 ／ 竣工：2015年



由比ガ浜中央商業協同組合
神奈川県 ／ 由比ガ浜中央商業協同組合 様



染井野1,2丁目町内会
千葉県 ／ 染井野1,2丁目町内会 様 ／ 竣工：2015年



大湯通り商店街
長野県 ／ 大湯通り商店街連合会 様 ／ 竣工：2015年



糸魚川中央通り
新潟県 ／ 糸魚川中央通り親和会 様



糸魚川中央通り
新潟県 ／ 糸魚川中央通り協和会 様 ／ 竣工：2012年



百合丘駅前商店会
神奈川県 ／ 百合丘駅前商店会 様 ／ 竣工：2012年



いすみ市商工会
千葉県 ／ いすみ市商工会 様 ／ 竣工：2009年



五香駅東口商店会
千葉県 ／ 五香駅東口商店会 様 ／ 竣工：2015年



岬町街路灯協会
千葉県



真野新町
新潟県 ／ 真野新町 様



胎内市本町商店街
新潟県



尻手駅前商栄会
神奈川県 ／ 尻手駅前商栄会 様 ／ 竣工：2014年



東海岸商店会
神奈川県 ／ 東海岸商店会 様 ／ 竣工：2013年



サザン通り商店街
神奈川県 ／ サザン通り商店街 様 ／ 竣工：2015年



つきみ野商店会
神奈川県 ／ つきみ野商店会 様 ／ 竣工：2015年



前橋八展通り商店会
群馬県 ／ 前橋八展通り商店会 様 ／ 竣工：2014年度



(協)北本町昭和会
山形県 ／ (協)北本町昭和会 様 ／ 竣工：2015年2月



大開商店会
大阪府 ／ 大開商店会 様 ／ 竣工：2015年10月



碧南駅前通発展会
愛知県 ／ 碧南駅前通発展会 様 ／ 竣工：2015年2月



半田中町商店街振興組合
愛知県 ／ 半田中町商店街振興組合 様 ／ 竣工：2015年2月



能見中発展会
愛知県 ／ 能見中発展会 様 ／ 竣工：2014年12月



天神会商店街振興組合
愛知県 ／ 天神会商店街振興組合 様 ／ 竣工：2015年2月



大和田駅前中央商店会
大阪府 ／ 大和田駅前中央商店会 様 ／ 竣工：2015年2月



西端商店街振興組合
愛知県 ／ 西端商店街振興組合 様 ／ 竣工：2015年4月



諏訪森本通商店街振興組合-2014年12月
大阪府 ／ 諏訪森本通商店街振興組合 様 ／ 竣工：2014年12月



新宮中央通り商店街
兵庫県 ／ 新宮中央通り商店街 様 ／ 竣工：2015年7月



あやめ池商友会
奈良県 ／ あやめ池商友会 様 ／ 竣工：2014年2月



和田橋通り親交会
群馬県 ／ 和田橋通り親交会 様 ／ 竣工：2015年3月



富岡駅前通り振興会
群馬県 ／ 富岡駅前通り振興会 様 ／ 竣工：2014年10月



倉賀野商工連盟会
群馬県 ／ 倉賀野商工連盟会 様 ／ 竣工：2015年1月



新田町共栄会
群馬県 ／ 新田町共栄会 様 ／ 竣工：2015年12月



観音通り商工振興会
群馬県 ／ 観音通り商工振興会 様 ／ 竣工：2016年2月



川原町商工振興会
群馬県 ／ 川原町商工振興会 様 ／ 竣工：2014年度



本町名店街
山梨県 ／ 本町名店街 様



中央通り仲町商店会
山梨県 ／ 中央通り仲町商店会 様 ／ 竣工：2015年



中央通り七日会
山梨県



西裏通り
山梨県 ／ 西裏通り 様 ／ 竣工：1900年代



高尾町商店会
山梨県 ／ 高尾町商店会 様



甲斐市
山梨県 ／ 甲斐市 様



月江寺大門商店街
山梨県 ／ 月江寺大門商店街 様



稲荷通り商店会
山梨県 ／ 稲荷通り商店会 様



稲荷坂商店会
山梨県 ／ 稲荷坂商店会 様 ／ 竣工：2015年



中央通り　えびす会
山梨県 ／ 中央通り　えびす会 様 ／ 竣工：2014年



中央さかい通り商店会
山梨県 ／ 中央さかい通り商店会 様 ／ 竣工：2014年



大月名店会
山梨県 ／ 大月名店会 様 ／ 竣工：2013年



月江寺大門橋
山梨県 ／ 月江寺大門橋 様 ／ 竣工：2010年



月江寺駅前名店街
山梨県



丸亀駅前富屋町線
香川県 ／ 丸亀駅前富屋町線 様 ／ 竣工：2016年



仏生山歴史街道
香川県



東かがわ市三本松市街地
香川県 ／ 東かがわ市三本松市街地 様



瓦町栄筋商店街
香川県 ／ 瓦町栄筋商店街 様



屋島中央公園
香川県 ／ 屋島中央公園 様



百閒町通り
香川県 ／ 百閒町通り 様



善通寺市京町
香川県 ／ 善通寺市京町 様



高松市立石港公園
香川県 ／ 高松市立石港公園 様



徳島県東みよし町
徳島県 ／ 徳島県東みよし町 様



鳴門市大麻町
徳島県 ／ 鳴門市大麻町 様



徳島市駅前一番街
徳島県



住吉商店振興会
徳島県 ／ 住吉商店振興会 様



中通町３丁目商店街
徳島県 ／ 中通町３丁目商店街 様



徳島市通町（通称えびす通り）
徳島県 ／ 徳島市通町（通称えびす通り） 様



徳島市内町新南会
徳島県 ／ 徳島市内町新南会 様



池田銀座街
徳島県 ／ 池田銀座街 様



徳島駅西通り（寺島本町）
徳島県 ／ 徳島駅西通り（寺島本町） 様



宇和島市吉田町
愛媛県 ／ 宇和島市吉田町 様



昭和通り3丁目商店街
愛媛県 ／ 昭和通り3丁目商店街振興組合 様



内子町五十崎地区
愛媛県 ／ 内子町五十崎地区 様



新谷商工会
愛媛県 ／ 大洲市新谷商工会 様



肱川鹿野川園地
愛媛県 ／ 肱川鹿野川園地 様



西予市宇和町
愛媛県 ／ 西予市宇和町 様



西参道
愛媛県 ／ 四国中央市西参道 様



西参道石灯籠
愛媛県 ／ 四国中央市西参道石灯籠 様



伊予郡松前町
愛媛県 ／ 伊予郡松前町 様



椙原町全域
高知県 ／ 椙原町全域 様



美良布アンパンマン通り
高知県 ／ 美良布アンパンマン通り 様



高岡郡四万十町（旧十和村）
高知県 ／ 高岡郡四万十町（旧十和村） 様



高岡郡日高村
高知県 ／ 高岡郡日高村 様



高岡郡津野町（旧東津野村）
高知県 ／ 高岡郡津野町（旧東津野村） 様



尾道通り旧本陣・石畳地区アーケード街
広島県 ／ 尾道通り旧本陣・石畳地区アーケード街 様



尾道通り旧本陣・石畳地区
広島県 ／ 尾道通り旧本陣・石畳地区 様



神石高原町（旧三和地区）
広島県 ／ 神石高原町（旧三和地区） 様



和気駅前
岡山県 ／ 和気駅前開発 様



新見市駅前通り
岡山県 ／ 新見市駅前通り 様



玉野市
岡山県 ／ 玉野市 様



奥津温泉街
岡山県 ／ 奥津温泉街 様



井原市高屋地区
岡山県 ／ 井原市高屋地区 様



高梁市役所前通り（通称：松原通り）
岡山県 ／ 高梁市役所前通り（通称：松原通り） 様



倉敷市水島地区
岡山県 ／ 倉敷市水島地区 様 ／ 竣工：2014年



川端銀座商店街
鳥取県 ／ 川端銀座商店街 様



越谷本町商店会
埼玉県 ／ 越谷本町商店会 様 ／ 竣工：2017年



狭山東光会
埼玉県 ／ 狭山東光会 様 ／ 竣工：2017年



市ヶ尾商店街
神奈川県 ／ 市ヶ尾商店街 様 ／ 竣工：2017年



神川町商工会
埼玉県 ／ 神川町商工会 様 ／ 竣工：2017年



相模が丘中央商店会
神奈川県 ／ 相模が丘中央商店会 様 ／ 竣工：2017年



谷中商店会
埼玉県 ／ 谷中商店会 様 ／ 竣工：2017年



日進商栄会協同組合
神奈川県 ／ 日進商栄会協同組合 様 ／ 竣工：2017年



仲町発展会
静岡県 ／ 仲町発展会 様 ／ 竣工：2017年



旅半山之口商店会
大阪府 ／ 旅半山之口商店会 様 ／ 竣工：2017年7月



JR八尾駅前商店会
大阪府 ／ JR八尾駅前商店会 様 ／ 竣工：2017年11月



六友会
兵庫県 ／ 六友会 様 ／ 竣工：2017年10月



相武台南口商店会
神奈川県 ／ 相武台南口商店会 様 ／ 竣工：2017年11月



駅通り街路灯管理委員会
新潟県 ／ 駅通り街路灯管理委員会 様 ／ 竣工：2017年6月



大坪町1丁目自治会
富山県 ／ 大坪町1丁目自治会 様 ／ 竣工：2017年11月



西参道ゲート
愛媛県 ／ 四国中央市西参道ゲート 様



荻窪南口仲通り商店会
東京都 ／ 荻窪南口仲通り商店会 様



常盤台銀座商店街
東京都板橋区 ／ 常盤台銀座商店街 様 ／ 竣工：2015年



大多喜駅ロータリー
千葉県 ／ 大多喜共栄会 様 ／ 竣工：2016年　ランプ交換



尾道市
広島県 ／ 尾道市 様



蒲田本町商店会
東京都大田区 ／ 蒲田本町商店会 様 ／ 竣工：2012年



東池袋栄町通り商店会
東京都豊島区 ／ 東池袋栄町通り商店会 様 ／ 竣工：2012年



小台本銀座柳会
東京都荒川区 ／ 小台本銀座柳会 様 ／ 竣工：2012年



栄交会
東京都多摩地区 ／ 栄交会 様 ／ 竣工：2012年



時計灯
群馬県 ／ 高崎市内施設 様



時計灯
群馬県 ／ 高崎市内施設 様



時計灯
群馬県 ／ 高崎市内施設 様



橋梁灯
群馬県 ／ 安中榛名駅周辺 様



駐輪場照明
東京都多摩地区 ／ 多摩センター東 様



駐輪場照明
東京都新宿区



駐車場照明
栃木県 ／ 有限会社　荒川屋 様 ／ 竣工：2008年



看板照明
群馬県 ／ 和光化学株式会社 様



看板照明
群馬県 ／ 株式会社フレッセイ 様



投光照明
群馬県 ／ 高崎髙島屋 様



サンアヤセ商店街
東京都足立区 ／ サンアヤセ商店街振興組合 様 ／ 竣工：2013年



経堂南口平和通会
東京都世田谷区 ／ 経堂南口平和通会 様 ／ 竣工：2012年



桜商友会
東京都練馬区 ／ 桜商友会 様 ／ 竣工：2012年



見晴し通り商店会
東京都品川区 ／ 見晴し通り商店会 様 ／ 竣工：2011年



和泉仲通り商栄会
東京都杉並区 ／ 和泉仲通り商栄会 様 ／ 竣工：2011年



江古田駅北口商店会
東京都練馬区 ／ 江古田駅北口商店会 様 ／ 竣工：2011年



坂下通り松友会
東京都世田谷区 ／ 坂下通り松友会 様 ／ 竣工：2011年



日大通り商店会
東京都練馬区 ／ 日大通り商店会 様 ／ 竣工：2011年



ライトアップ照明
群馬県 ／ 多目的広場 様



道路灯
長野県 ／ 軽井沢町役場 様



道路灯
群馬県 ／ 高崎市内 様



道路灯
愛知県 ／ 豊田浄水特定土地区画整理組合 様



オブジェ
群馬県 ／ 高崎市内施設 様



オブジェ
群馬県 ／ 高崎市内施設 様



LED照明で未来を灯す

SANKODENKI

製品一覧







灯具

K-32



シェード	
フレーム	
グローブ	
口金	
サイズ	
重量	

K-29



シェード	
フレーム	
グローブ	
口金	
サイズ	
重量	

K-28



シェード	
フレーム	
グローブ	
口金	
サイズ	
重量	

K-25



シェード	
フレーム	
グローブ	
口金	
サイズ	
重量	

K-18



シェード	
フレーム	
グローブ	
口金	
サイズ	
重量	

K-16WA



シェード	
フレーム	
グローブ	
口金	
サイズ	
重量	

K-31



シェード	
フレーム	
グローブ	
口金	
サイズ	
重量	

K-24



シェード	
フレーム	
グローブ	
口金	
サイズ	
重量	

K-20



シェード	
フレーム	
グローブ	
口金	
サイズ	
重量	

K-14



シェード	
フレーム	
グローブ	
口金	
サイズ	
重量	

K-03DE



シェード	
フレーム	
グローブ	
口金	
サイズ	
重量	